

2026학년도 혜전대학교 (순수)외국인전형 모집요강

# 지금이가장 빛나는순간 명품체전



입시정보신청



무료원서접수



혜전대학교

# 01

## 전형일정

구분		수시1차	수시2차	정시
접수	원서접수	2025.09.08.(월) ~ 09.30.(화)	2025.11.07.(금) ~ 11.21.(금)	2025.12.29.(월) ~ 2026.01.14.(수)
	서류제출 (해당자)	2025.09.08.(월) ~ 10.15.(수)	2025.11.07.(금) ~ 11.25.(화)	2025.12.29.(월) ~ 2026.01.16.(금)
발표 및 등록	합격자 발표	2025.10.28.(화)	2025.12.02.(화)	2026.01.27.(화)
	수시모집 문서등록	2025.12.15.(월) ~ 12.17.(수)		-
	총원합격자 발표	2025.12.18.(목) ~ 12.28.(일)		2026.02.06.(금) ~ 02.27.(금)
	등록금 납부	2026.02.03.(화) ~ 02.05.(목)		

\* 자율모집에 대한 자세한 사항은 정시모집 마감 후 우리 대학 입학홈페이지에 공지 예정

# 02

## 모집학과 및 모집인원

계열	모집학과	수업연한	수시1차	수시2차	정시	합계
공학	소방안전관리과	2		제한없음		제한없음
	전기과	2		제한없음		제한없음
인문 사회	유통경영과	2		제한없음		제한없음
	호텔관광서비스과	2		제한없음		제한없음
	사회복지과	2		제한없음		제한없음
	유아교육과 ★	3		제한없음		제한없음
	한국어과	2		제한없음		제한없음
자연 과학	호텔조리계열	2		제한없음		제한없음
	외식창업조리과	2		제한없음		제한없음
	제과제빵과 ★	3		제한없음		제한없음
보건	작업치료과	3		제한없음		제한없음
	치기공과	3		제한없음		제한없음
자율전공학과		2	-	7	13	20

\* 수시모집 미충원 인원은 정시모집으로 이월하여 모집하며, 정시모집 미충원 인원은 자율모집으로 이월하여 모집

\* 자율전공학과는 1학년 2학기부터 자신이 원하는 전공의 학과를 선택(유아교육과 및 보건계열, 간호학과 제외)

\* ★ 표시: 4년제 학사학위 전공심화과정 개설 학과

# 03 원서접수

구분	내용	전형료
대학자체 인터넷 접수	우리 대학 자체 원서접수시스템을 통하여 접수 ※ 원서접수 마감일 24:00 까지	- 전형료 : 무료

① 원서접수 마감 이후에는 지원 내용의 변경 및 취소가 불가함

② 연락처는 정확히 기재해야 하며, 오기재나 변경으로 인한 불이익은 모두 지원자 본인의 책임으로 함

※ 원서접수 이후 연락처가 변경된 경우, 지체 없이 입학팀(☎ 041-630-5107~9)으로 통보함

# 04 지원자격

구분	지원자격
부모 모두 외국인인 외국인	부모 모두 외국인인 외국인 (학생이 우리나라 고교과정과 상응하는 교육과정을 시작하기 전에 부모와 학생 모두가 외국국적을 취득한 경우 인정)
외국에서 전 교육과정 이수 외국인	외국에서 우리나라 초·중등교육에 상응하는 교육과정을 전부 이수한 사람으로 재외국민, 외국인, 결혼이주민

<한국어 능력 기준>

TOPIK 3급 이상

※ 단, 다음 중 하나에 해당하는 자는 입학 후 1년 이내에 한국어 연수 300시간을 필수로 이수하여야 하는 조건으로 지원이 가능

① TOPIK 2급 또는 법무부에서 인정한 동일한 수준의 평가점수를 취득한 자

② 정규대학 한국어교육기관 3개 학기 이상 이수(수료)한 자

③ 정규대학 한국어교육기관 한국어 3급 과정 이수(수료)한 자



# 05 제출서류

구분	부모 모두 외국인인 외국인	외국에서 전 교육과정 이수 외국인	제출서류
입학원서	○	○	본교 소정양식의 입학원서
TOPIK 증서	○	○	다음 중 하나의 서류 제출 ① TOPIK 2급 이상 성적표 또는 법무부 인정 평가서류 ② 정규대학 한국어교육기관 3개 학기 이상 수료(이수)증 및 성적표 ③ 정규대학 한국어교육기관 한국어 3급 과정 이상 수료(이수)증 및 성적표
고등학교 졸업(예정)증명서	○	○	아포스티유 또는 영사확인을 받은 서류
고등학교 성적증명서	○	○	
고등학교 재학확인서	○		내국인이 외국 국적을 취득한 경우 제출 * 외국 국적 취득일을 확인할 수 있는 서류 추가 제출
지원자와 부, 모 여권 사본	○		지원자, 부, 모 모두 제출 * 여권이 없을 경우 국적을 증명할 수 있는 신분증 사본 제출
가족관계 입증서류	○		지원자 출생증명서, 호적등본, 주민등록등본, 가족관계증명서 등 지원자와 부모 관계를 확인할 수 있는 서류
초·중 재학확인서		○	아포스티유 또는 영사확인을 받은 서류 * 재학기간을 확인할 수 있는 서류 제출
초·중 성적증명서		○	
출입국사실증명서(지원자)		○	체류기간 확인을 위한 서류
사실증명발급신청위임장		○	<b>우리 대학 입학홈페이지 자료실 참조</b>
외국인등록증 사본(지원자)		○	우리나라에서의 외국인등록증

외국에서 발급받은 모든 서류는 반드시 다음 중 하나의 절차를 통해 인증받아 제출해야 하며, 영어 이외의 외국어로 작성된 서류는 한국어 또는 영어 번역공증본을 함께 제출해야 합니다.

- ① 해당 국가에 소재한 대한민국 대사관(또는 총영사관)에서 영사 확인을 받은 서류
- ② 아포스티유 협약 가입국의 경우, 해당국 정부기관으로부터 아포스티유(Apostille) 확인서를 발급받은 서류
- \* 아포스티유 협약 미가입국의 경우, 반드시 영사 확인을 받아야 합니다.
- \* 중국에서 발급된 서류의 경우, 모든 서류는 반드시 중국 공증처에서 발급한 번역공증본과 함께, 주중 대한민국 대사관(또는 총영사관)의 영사 확인을 받아야 합니다.
- \* 필요한 경우, 자격 확인을 위한 추가 서류 제출을 요청할 수 있습니다.
- \* 공증서류는 원서 접수일로부터 1년 이내의 공증만 유효
- \* 접수된 서류는 반환하지 않음

# 06 전형 방법

## ✓ 전형 평가 방법

평가지표	평가방법	전형총점
서류 100%	1. 지원인원이 모집인원을 초과하지 않는 경우 지원자 전원 선발 2. 지원인원이 모집인원을 초과할 경우 동점자 처리기준에 따른 우선순위로 선발	기본점수 400점 반영

## ✓ 동점자 처리기준

구분	기준				
TOPIK	2급	3급	4급	5급	6급
사회통합프로그램(KIIP)	2단계	3단계	4단계	5단계	-
사회통합프로그램(KIIP) 사전평가	41점~60점	61점~80점	81점 이상	-	-
세종학당	초급2	중급1	중급2	고급1	고급2
정규대학 한국어과정	3급	4급	5급	6급	

- ① 한국어 능력 급수(단계)가 높은 자
- ② 동일 수단 동일 급수(단계) 내에서 평가점수가 높은 자
- \* 동점자 처리 기준에 규정되어 있지 아니한 사항에 대해서는 입학전형관리위원회를 통하여 결정함

# 07 합격자 발표 및 총원

## ✓ 합격자 발표기간 및 등록기간

모집시기	합격자 발표	발표방법	수시모집 문서등록	등록금 납부
수시1차	2025.10.28.(화)	우리 대학 입학홈페이지	2025.12.15.(월) ~ 12.17.(수) 오후 4시까지 * 수시모집 합격자만 해당	2026.02.03.(화) ~ 02.05.(목) 오후 4시까지 * 수시, 정시 합격자 모두
수시2차	2025.12.02.(화)			
정시	2026.01.27.(화)			

- \* 입학홈페이지(ipsi.hj.ac.kr)에서 합격증, 등록 고지서, 납부 영수증을 수험생이 직접 확인 및 출력
- \* 각 등록 시기별 자세한 등록방법은 입학홈페이지 공지사항을 통해 안내
  - <문서등록> 입학홈페이지(ipsi.hj.ac.kr) '문서등록시스템'에서 본인 인증을 통해 등록 의사 표현
  - <등록금 납부> 입학홈페이지(ipsi.hj.ac.kr) '입학정보시스템'에서 납부 가상계좌 확인 후 등록금액 입금
- \* 등록기간 내에 문서등록 또는 등록금 납부를 하지 않을 경우, 등록 포기로 간주됨



## ☑ (총원)합격자 발표

구분	내용
공통	① 서류 미제출, 미비, 또는 결격사유 발생 시 성적과 관계없이 불합격 처리함 * 서류 위조나 허위사실(자격미달)로 합격한 경우, 입학 후에도 합격이 취소됨 ② (총원)합격자 발표 미확인으로 인한 불이익은 수험생 본인의 책임으로 함 ③ (총원)합격자는 안내된 등록기간 내에 반드시 등록을 완료해야 하며, 등록하지 않을 경우 등록 포기 처리함
자율전공학과	① 모집인원 100%를 동점자 처리기준에 따른 우선순위로 선발함 ② 최초합격자의 등록 시작 전, 등록 포기로 인해 결원이 발생한 경우에는 결원 인원만큼 총원합격자를 동점자 처리기준에 따른 우선순위로 발표함 ③ (총원)합격자의 등록 포기 또는 미등록으로 결원이 발생한 경우, 결원 인원만큼 다음 순위자를 선발함 ④ 수시모집 미충원 인원은 정시모집으로 이월하여 모집하며, 정시모집 미충원 인원은 자율모집으로 이월하여 모집함

## 08 등록금액(2025년 1학기 기준)

모집학과	입학 첫 학기	잔여 학기
소방안전관리과	900,000	2,150,000
전기과	900,000	2,150,000
유통경영과	900,000	1,950,000
호텔관광서비스과	900,000	1,950,000
사회복지과	900,000	1,950,000
유아교육과	900,000	2,070,000
한국어과	900,000	1,950,000

모집학과	입학 첫 학기	잔여 학기
호텔조리계열	900,000	2,150,000
외식창업조리과	900,000	2,150,000
제과제빵과	900,000	2,270,000
작업치료과	900,000	2,270,000
치기공과	900,000	2,270,000
자율전공학과	900,000	2,150,000

\* 등록금액은 등록금심의위원회 결과에 따라 변경될 수 있습니다.

# 09 안내사항

## 장학제도

장학금 종류	지급대상	최대지급액	지급구분	지급기간
외국인 유학생 장학금	국적이 외국인으로 외국에서 고등학교 이상을 이수한 후 우리 대학에 입학한 자이거나 총장이 인정하는 유학생 * 입학 시 TOPIKII 3급 이상 자에게는 30만 원의 장학금 추가 지급(1회에 한함)	장학위원회에서 별도로 정함	등록금	해당 학기
	TOPIK 점핑장학금 * 재학 중 TOPIK시험 등급이 상위 등급으로 점핑할 때 마다 장학금 지급 (단, 3급이상일 경우 해당)	30만원	생활비	
	우리 대학 국제교육원 한국어과정 수료자 중 본교에 입학한 자(1회에 한함)	20만원	생활비	
	* 외국인 유학생은 총장특별장학금, 워크스터디장학금을 제외한 장학금 지급 대상에서 제외함			

## 등록포기 및 등록금 환불

구분	내용																				
포기신청	- 등록을 마친 후 타 대학 합격 또는 개인사정에 의하여 등록을 포기하고자 하는 경우, 우리 대학 입학홈페이지(ipsi.hj.ac.kr)에서 본인이 직접 등록포기 신청 진행																				
신청방법	<div style="display: flex; justify-content: space-between;"> <div style="width: 45%;">                     ① 입학홈페이지에서 '입학정보시스템' 클릭                      ③ 등록을 포기할 접수 목록 선택                      ⑤ 본인 인증 후 등록 포기 신청서 작성                 </div> <div style="width: 45%;">                     ② 이름, 생년월일, 휴대전화번호 입력 후 로그인                      ④ 왼쪽 메뉴에서 '등록 포기신청' 클릭                      ⑥ 해당 학과의 상담 및 승인 후 접수 완료                 </div> </div> <p>* 문서등록은 접수 완료 당일 등록포기 처리가 완료됨 * 등록금 환불은 평일 기준, 접수 완료 익일에 입금 처리됨 (토요일, 일요일, 공휴일은 환불이 불가함)</p>																				
신청마감	- 2026.02.26.(목) * 마감 이후 등록포기 및 환불을 신청할 경우 자퇴 처리함																				
환불금액	<p>- 등록금 전액 * 문서등록 포기자는 환불금액 없음 * 입학 이후에는 '대학등록금에 관한규칙' 제6조 제2항에 의거하여 아래와 같이 환불됨</p> <table border="1" style="width: 100%; text-align: center;"> <thead> <tr> <th colspan="2">반환사유 발생일</th> <th colspan="2">반환금액 및 비율</th> </tr> </thead> <tbody> <tr> <td colspan="2">학기 개시일부터 30일까지</td> <td>등록금의 6분의 5 해당액</td> <td>입학금 제외 등록금의 약 83.3%</td> </tr> <tr> <td colspan="2">학기 개시 일에서 30일이 지난날부터 60일까지</td> <td>등록금의 3분의 2 해당액</td> <td>입학금 제외 등록금의 약 66.6%</td> </tr> <tr> <td colspan="2">학기 개시 일에서 60일이 지난날부터 90일까지</td> <td>등록금의 2분의 1 해당액</td> <td>입학금 제외 등록금의 약 50.0%</td> </tr> <tr> <td colspan="2">학기 개시 일에서 90일이 지난 날</td> <td>반환하지 아니함</td> <td>-</td> </tr> </tbody> </table>	반환사유 발생일		반환금액 및 비율		학기 개시일부터 30일까지		등록금의 6분의 5 해당액	입학금 제외 등록금의 약 83.3%	학기 개시 일에서 30일이 지난날부터 60일까지		등록금의 3분의 2 해당액	입학금 제외 등록금의 약 66.6%	학기 개시 일에서 60일이 지난날부터 90일까지		등록금의 2분의 1 해당액	입학금 제외 등록금의 약 50.0%	학기 개시 일에서 90일이 지난 날		반환하지 아니함	-
반환사유 발생일		반환금액 및 비율																			
학기 개시일부터 30일까지		등록금의 6분의 5 해당액	입학금 제외 등록금의 약 83.3%																		
학기 개시 일에서 30일이 지난날부터 60일까지		등록금의 3분의 2 해당액	입학금 제외 등록금의 약 66.6%																		
학기 개시 일에서 60일이 지난날부터 90일까지		등록금의 2분의 1 해당액	입학금 제외 등록금의 약 50.0%																		
학기 개시 일에서 90일이 지난 날		반환하지 아니함	-																		
유의사항	- 입학 이후 등록금 환불 신청자는 자퇴로 처리되므로 타 대학과 이중등록이 발생하지 않도록 유의																				





## 공학계열

- 소방안전관리과 08
- 전기과 09

## 인문사회계열

- 유통경영과 09
- 호텔관광서비스과 09
- 사회복지과 10
- 유아교육과 10
- 한국어과 10

## 자연과학계열

- 호텔조리계열(한식, 서양식, 일식, 중식) 11
- 외식창업조리과 11
- 제과제빵과 11

## 보건계열

- 직업치료과 12
- 치기공과 12
- 자율전공학과 12

## 미래형 소방안전전문가 양성

# 소방안전관리과 2년제

- 4차산업혁명 시대에 맞는 첨단 소방기술과 현장 대응 능력을 겸비한 인재 양성
- 국가 및 지역사회의 안전을 책임질 전문 소방인력 배출
- 소방공무원 경력 채용(행정학 시험면제) 응시학과
- 소방기계설비(용접교육), 소방전기설비
- 현장 실습 확대 : 산업체와 연계한 실습 기회 증대 및 실무 경험 강화

### ★ 주요 취업분야

- 공공기관/공무원 : 소방공무원, 소방청
- 산업체/전문업체 : 대기업 소방방재팀, 소방방재전문기업, 소방시설공사/시설설계/ 시설관리 전문업체



### ★ 취득 가능 자격증

- (소방설비, 위험물, 산업안전)산업기사
- 드론조종사
- 소방안전관리자

실무에 강하고, 책임감 있는 전기 기술인 양성

# 전기과 2년제

- 전기 자격증 교육에 전문화된 학과
- 국가기술자격 취득 특화 프로그램 운영
- 입학과 취업이 연계되는 학과
- 다양한 실습실을 갖춘 학과

## ★ 주요 취업분야

- 공공기관/공무원 : 한국전력기술, 한국농어촌공사 등 정부기관 및 공공기관 공무원
- 산업체/전문업체 : KT계열사(전력/네트워크 관리, 협약 체결), 대기업 및 산업체 전력 시설 관리, 전기철도 급전/수전/배전 설계·시공 및 유지보수 업체(아파트, 빌딩, 플랜트 등) 등

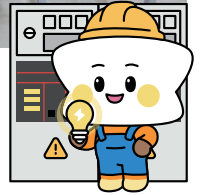
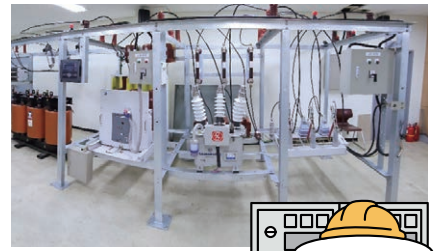

## ★ 취득 가능 자격증

- 전기분야: 전기기능사, 전기산업기사, 전기공사산업기사,
- 소방분야: 소방설비산업기사(전기분야), 소방설비기사(전기분야)
- 신재생에너지분야: 신재생에너지발전설비산업기사

차세대 성장산업의 꽃, 글로벌(Glocal)유통 전문인력 양성

# 유통경영과 2년제

- 대기업 취업 약정 학과 - (주)LG유플러스 본사(2019.08.14. ~ 현재)  
- (주)SYS리테일(전자랜드) 본사 취업 약정(2021.10.28. ~ 현재)
- 한국생산성본부(KPC)와 MOU 체결을 통한 공인강사 파견제 운영
- 최고 연봉, 양질의 취업(대기업 입사율 연간 약 40%~25%)
- 다양한 취업지원 프로그램 운영

## ★ 주요 취업분야

- 산업체/전문업체 : (주)LG유플러스, (주)SYS리테일(전자랜드), (주)LX판토스, 롯데하이마트(주), CJ프레시웨이(주), (주)이마트, 현대트랜시스(주), NH농협은행, 삼성화재해상보험(주), 현대해상화재보험(주), 보령수협 등

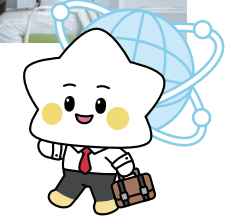

## ★ 취득 가능 자격증

- 유통관리사, 물류관리사, 전산회계, SMAT(경영자격시험), ERP정보관리사, ITQ 등

글로벌 경쟁력을 갖춘 호텔관광전문가 양성

# 호텔관광서비스과 2년제

- 서비스 마인드와 실무지식을 갖춘 최고의 호텔관광전문가 양성
- 호텔·관광 분야의 현장맞춤형 인재양성을 목표로 산업체 수요맞춤 역량기반 교육 운영
- 취업 경쟁력을 갖춘 실무중심 교육 프로그램 운영
- 글로벌 경쟁 강화 함양을 위한 외국어 교육 및 다양한 프로그램 운영

## ★ 주요 취업분야

- 공공기관/공무원 : 한국관광공사, 지역 문화·관광재단, 관광 관련 공기업
- 산업체/전문업체 : 특급호텔, 리조트, 여행사, 항공사, 커피전문점, 외식업체, 프랜차이즈, 면세점, 테마파크/축제/이벤트 기업, 국제회의업
- 개인/기타 : 전문인솔자(Tour Conductor), 관광통역안내사

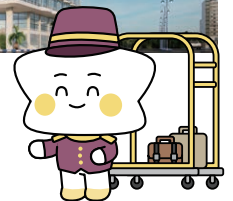

## ★ 취득 가능 자격증

- 호텔경영사, 호텔관리사, 호텔서비스사, 조주기능사, 커피바리스타, 와인소믈리에, 관광통역안내사, 국내여행안내사, 국외여행인솔자, CRS항공예약발권시스템, SMAT(서비스경영), CS리더스 관리사 등

언어! 인성! 실무! 로 지역과 세계를 잇는 외국인 요양보호사  
전문 인재 양성

## 사회복지과 (요양보호사과정) 2년제

- 요양보호사, TOPIK자격증, 실버코칭상담사, 노인심리상담사, 치매예방관리사 등 자격 취득 가능
- 재학 중 국내 우수 요양시설 및 복지기관 현장실습·견학
- 의사소통·한국문화·인권 등 특화교과 운영 및 전문가 특강
- 요양보호사 외 전공 관련 자격증 4종 이상 취득 가능
- 전담코치제 운영으로 체계적인 실습관리 및 취업연계
- 외국인 대상 맞춤형 교육과정 운영

### ★ 주요 취업분야

- 노인요양시설 : 요양원, 요양병원
- 노인요양공동생활가정
- 재가노인복지시설 : 주간보호센터, 방문요양, 방문목욕
- 지역사회 노인맞춤돌봄센터

### ★ 취득 가능 자격증

- 요양보호사, 실버코칭상담사, 노인심리상담사, 치매예방관리사, TOPIK 등

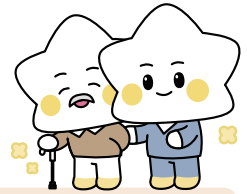
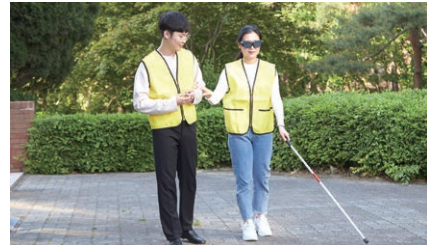

미래를 꽃피울 새싹들을 교육하는 유아교육과

## 유아교육과 3년제

- 영유아 교육을 위한 교사교육, 부모교육 등 수업 운영
- 혜전대학교 부속유치원을 통한 참관 수업 등 상호연계
- 4년제 전공심화과정운영으로 3년제 유아교육과 졸업 후 4학년 진학 가능

### ★ 주요 취업분야

- 산업체/전문업체 : 영유아교육기관 관련 산업체 및 영유아교육 관련 센터

### ★ 취득 가능 자격증

- <전공 관련 민간 자격증>
- 그림책지도사, 풍선아트, 북아트지도사 등



실용적 한국어 능력을 갖춘 한국 문화 글로벌 리더

## 한국어과 2년제

- 토픽(TOPIK) 자격증을 갖춘 정확하고 유창한 한국어 능력 양성
- 자격증 취득을 위한 교육과정 운영(모든 학기)
  - 1학년 토픽 3급 이상 취득 / 2학년 토픽 4급 이상 취득
- 실용적인 한국어 능력과 실무 역량을 갖춘 전문가 양성

### ★ 주요 취업분야

- 산업체/전문업체 : 다문화가족지원센터, 외국인지원센터, 한국 관광 관련 기업 및 산업체, 한국 관련 콘텐츠 제작 기업(통·번역 업무), 법무부사회통합프로그램 및 다문화 가족 관련 기관
- 개인/기타 : 편입학(해외 대학 한국어 관련 학과/국내)

### ★ 취득 가능 자격증

- 토픽(TOPIK), 통·번역사, 한국관광안내사, 한국무역관리사, ITQ

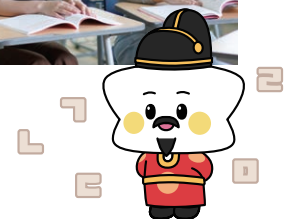

## 국내 최초 38년 전통 명문 조리대학

# 호텔조리계열

2년제

- 전국 조리학과 최대 규모의 6층 건물의 창의관 조리실습빌딩, 해운각 실습동 2개관 운영
- 호텔조리계열 실무역량 강화 전공제 운영
- 세계 유명대학과 교육연계
- 국내·외 인턴학기 제도(졸업 직전 학기)를 통해 조기 취업이 가능

### ★ 주요 취업분야

- 특급호텔 : 신라호텔, 인터컨티넨탈호텔, 조선호텔, 롯데호텔, 롯데월드호텔, 힐튼호텔, 그랜드하얏트호텔, 파크하얏트호텔 등
- 대기업 : 현대그룹, CJ그룹, SPC그룹, 대상그룹, 신세계그룹, 아워홈그룹, 유명 리조트, 대기업 골프장 등
- 단체급식 : 삼성웰스토리, 현대그린푸드시스템, 아워홈 등
- 전문업체 : 정통 한정식, 궁중요리 전문점, 이태리요리 전문점 등
- 기타 : 외국대사관 관저 요리사, 미슐랭 레스토랑 등



### ★ 취득 가능 자격증

- 국가자격증 : 한식조리기능사, 양식조리기능사, 일식조리기능사, 중식조리기능사, 복어조리기능사, 조주기능사, 위생사, 제과기능사, 제빵기능사, 한식조리산업기사, 양식조리산업기사, 일식조리산업기사, 중식조리산업기사, 복어조리산업기사 등
- 민간자격증 : 약선음식지도사, 향토음식지도사, 힐링푸드지도사, 케이터링전문가, 이태리요리지도사, 아동요리지도사, 밀키트전문가, 할어뜨킴전문가, 오마카세전문가, 이자카야전문가 등

## 조리외식창업의 메카

# 외식창업조리과

2년제

- 전문 특화된 소자본 창업 실무와 국내 최초의 차별화된 푸드트럭(3대) 운영 실습, 수익금 중 장학금 지급 예정, 자립형 창업조리과로 육성
- 산업체 현장 중심의 창업인, 전문조리인, 오너셰프의 양성
- 제6차 산업혁명시대에 적합한 창업메뉴 개발과 퓨전, 융복합, 창의성 위주의 조리실습 경쟁력 구축하여 경영실무와 벤처창업중심의 Multi-player 육성

### ★ 주요 취업분야

- 산업체/전문업체 : 호텔 및 관광업체, 외식업체, 식품 및 단체급식업체, 전공 관련 컨설팅사
- 개인/기타 : 소자본 창업, 푸드트럭 창업, 유학, 요리학원 강사, 연구원 등

### ★ 취득 가능 자격증

- 한식/양식/중식/일식/복어조리기능사 및 산업기사, 조주기능사, 제과기능사, 제빵기능사 및 산업기사, 바리스타(1, 2급), 푸드트럭 전문가, 와인소믈리에, 꽃차 소믈리에(2급)



## 제과제빵 분야의 초일류 학과

# 제과제빵과

3년제

- 1996년 국내 대학 최초로 제과제빵과 개설(4년제 학사학위 과정 운영)
- 전국 최초 제과제빵 고숙련 전문기술석사 학위과정 교육부 인가
- 조기취업형 계약학과(베이커리카페과)의 모체 학과
- 국내 최초 효모 및 유산균 발효공법 연구 개발, 산업체 기술 이전

### ★ 주요 취업분야

- 제과제빵 생산 공장
- 외식업체 디저트 파트
- 제과제빵 원료회사
- 제과점 및 베이커리카페 등 창업

### ★ 취득 가능 자격증

- 제과기능장, 제과산업기사, 제빵산업기사, 제과기능사, 제빵기능사, 미국AIB인증 제과사, 미국AIB인증 제빵사, 미국AIB 인증 위생사, 식품산업기사, 식품위생사 등



## 재활치료전문가 작업치료사

# 작업치료과 3년제

- 무시험 국가자격증 취득(감각발달재활사)
- 재학생 및 졸업생 교육 만족도 1위 학과
  - 전국 유일 실제 사례 교내 실습 수업 운영(2학년, 1년 과정)
  - (실제 사례(아동 및 노인)를 대상으로 학생들이 직접 평가 및 치료하는 교내 실습 운영)
- 높은 국가면허 취득률과 높은 취업률
- 국내 최초 한국작업치료 교육 '최우수대학' 인증



### ★ 주요 취업분야

- 종합병원, 대학병원, 재활병원, 요양병원, 소아청소년과
- 보건소, 치매안심센터, 정신건강복지센터, 아동발달연구소(센터)
- 신경계재활, 인지재활, 삼킴장애재활, 운전재활, 보조공학

### ★ 취득 가능 자격증

- 작업치료사 면허증(보건복지부)
- 보조공학사(국가공인 자격)
- 감각발달재활서비스(국가바우처사업) 자격 인증

## 디지털 치과기공을 선도하는 치기공과

# 치기공과 3년제

- 의료기사 중 유일한 사업체(치과기공소) 단독 개설 가능
- 산업체 변화에 발맞춘 현장중심 맞춤형 교육(최신 CAD/CAM시스템 및 3D Printer 1:1 수업 운영)
- 학생 눈높이에 맞춘 1:1 맞춤형 실습수업 운영 및 국가고시 관리
  - 2022~2024년 치과기공사 국가고시 합격률 100% 전원 합격(전국 평균 약 82.5%)

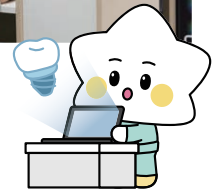

### ★ 주요 취업분야

- 치과기공소 단독 개설, 치과병의원(대학병원)기공실
- 보건직 공무원
- 국내·외 임플란트 업체, CAD/CAM 업체, 3D프린터 업체, CNC 관련 업체, 치과기자재 업체, 국내·외 치과 관련 업체

### ★ 취득 가능 자격증

- 치과기공사 면허증(보건복지부)
- 3D프린터운용기능사

## '나'를 이해하고, '나'의 전공을 찾다

# 자율전공학과 2년제

- 입학 후 1학년 1학기 동안 여러 전공의 수업을 직접 수강하여 적성에 맞는 전공을 탐색한 후, 1학년 2학기에 자신이 원하는 전공의 학과를 선택



### ★ 선택 가능 학과 및 주요 취업분야

학과	취업분야
소방안전관리과	소방공무원, 소방청, 대기업 소방방재팀, 소방방재전문기업, 소방시설공사/시설설계/시설관리 전문업체 등
전기과	한국전력기술, 한국농어촌공사 등 정부기관 및 공공기관 공무원, KT계열사, 대기업 및 산업체 전력 시설 관리 등
유통경영과	(주)LG유플러스, (주)SYS리테일(전자랜드), (주)LX판토스, 롯데하이마트(주), CJ프레시웨이(주), (주)이마트, 홈플러스(주) 등
호텔관광서비스과	한국관광공사, 지역 문화·관광재단, 관광 관련 공기업, 특급호텔, 리조트, 여행사, 항공사, 커피전문점, 외식업체, 프랜차이즈 등
사회복지과	사회복지관 및 생활 이용 시설, 노인 및 장애인 종합사회복지관, 재활후견기관, 사회복지 관련 기업 문화센터, 지역아동센터 등
한국어과	다문화가족지원센터, 외국인지원센터, 한국 관광 관련 기업 및 산업체, 한국 관련 콘텐츠 제작 기업(통·번역 업무) 등

학과	취업분야
스마트식품융합과	농림부, 농촌진흥청 및 농축산식품분야 국가 관련 연구 기관, 농축산 연구원, 식품과학연구원, 식품분석연구원, 식품미생물연구원 등
호텔조리계열	신라호텔, 인터컨티넨탈호텔, 조선호텔, 롯데호텔, 현대그룹, CJ그룹, SPC그룹, 대상그룹, 신세계그룹, 삼성웰스토리 등
외식창업조리과	호텔 및 관광업체, 외식업체, 식품 및 단체급식업체, 전공 관련 컨설팅사, 소자본 창업, 푸드트럭 창업, 유학, 요리학원 강사 등
제과제빵과	특급호텔, 프랜차이즈업, 유명제과점, 원재료 회사, 제과제빵 생산업체, 외식기업, 각종 교육기관 등
반려동물과	반려동물문화센터 등 반려동물 관련 공공기관, 자연사박물관, 과학관, 동물원, 반려견미용실, 반려견 훈련학교, 반려견 유치원 등

세상 그 모든 빛나는 시선들에게, 가치로부터

2026학년도

# 혜전대학교 입학원서



<사진> 3.5X4.5cm	지원 사항	모집구분	<input type="checkbox"/> 수시1차 <input type="checkbox"/> 수시2차 <input type="checkbox"/> 정시 <input type="checkbox"/> 자율모집			
		지원학과			수험번호	수험생 작성 금지
		전형구분	정원내		정원외	
일반전형			(순수)외국인			

지원자 정보	성명(한글)				성명(영문)			
	국적				외국인 등록번호			
	거주지	* 국내 거주 시 주소 입력 / 해외 거주 시 '해외 거주'로 표기						
	본인 연락처				추가 연락처			
	여권번호				이메일			
	페이스북 ID				카카오톡 ID			
	체류자격	* D-4, D-2 등	비자만료일			소속 유학원		

학교 정보	출신 고등학교	_____고등학교		고등학교 졸업연도			
	어학연수 대학명			한국어능력	* 토익, 사회통합프로그램, 한국어학당 등	* 급수	* 성적

환불 계좌	은행명			계좌번호			예금주		

온라인 제공 동의여부	학생부 / 대학수학능력시험(정시) / 검정고시 자료 온라인 제공 동의여부 1. 동의 <input type="checkbox"/> 2. 부동의 <input type="checkbox"/> 3. 온라인 미 제공 고교 <input type="checkbox"/> * 단, 부동의자 및 온라인 미제공 고교 지원자는 반드시 학생부/검정고시 관련 서류 사본을 제출해야 함						지원자 (서명)
	본인은 휴대폰 문자메시지 수신에 동의하며, 혜전대학교에 입학하고자 소정의 서류를 갖추어 지원합니다.  20_____년 _____월 _____일  지원자 _____ (서명)						전형료 납부확인  수험생 작성 금지
혜전대학교 총장 귀하						접수확인  수험생 작성 금지	

대입 원서접수 및 대입 전형과정에서 수집된 지원자의 개인정보는 아래와 같은 범위 내에서 처리되며 그 과정에서 대학은 「개인정보 보호법」 등 관련 법령에 따라 아래 기재된 수집 항목, 목적, 보유 및 이용기간 범위 내에서 처리됩니다.

<개인정보 수집 및 이용에 관한 동의>

구분	목적	항목	보유기간
필수	대입 원서 접수 및 대입 전형	이름, 주소, 전화번호, 휴대전화번호, 추가전화번호(1개), 이메일, 학교정보(최종학력구분, 재학/출신 고교명, 졸업(예정)연도, 고교 전화번호), 전형구분, 모집단위(지방학과),	대입 원서 접수 후 1년
선택		추가전화번호(1~4개), 한불계좌정보(은행명, 계좌번호, 예금주 이름)	

[필수] 지원자(만14세 미만의 경우, 법정대리인)는 개인정보의 수집 및 이용에 동의하십니까?  동의함  동의하지 않음  
 ※ 개인정보의 수집 및 이용 동의에 대해 거부할 수 있으나 동의 거부 시 대입원서 접수의 제한이 있을 수 있습니다.

[선택] 지원자(만14세 미만의 경우, 법정대리인)는 선택적인 개인정보의 수집 및 이용에 동의하십니까?  동의함  동의하지 않음  
 ※ 선택적인 개인정보의 수집 및 이용 동의에 대해 거부할 수 있으나 동의 거부 시 일부 대입원서 접수의 제한이 있을 수 있습니다.

<고유식별정보 수집 및 이용에 대한 고지사항>

※ 고등교육법시행령 제73조(고유식별정보의 처리)에 따라 정보주체의 동의 없이 아래의 개인정보를 수집 및 이용합니다.

개인정보 처리사유	개인정보 항목	보유기간
대입 원서 접수 및 대입전형	주민등록번호(재외국민과 외국인 전형 등의 경우 : 외국인 등록번호 또는 여권번호)	대입 원서 접수 후 1년

<개인정보 처리 위탁에 대한 안내>

대입 원서 접수 및 대입 전형을 위해 필요한 경우 관계 법령 등에 따라 개인정보를 위탁하고 있으며, 위탁 계약 시 개인정보가 안전하게 관리될 수 있도록 필요한 사항을 규정하고 있습니다. 대입 원서 접수 및 대입 전형 과정에서 개인정보의 위탁에 관한 자세한 내용은 지원하시는 각 대학의 입학처 홈페이지를 참고하시기 바랍니다.

※ 고등교육법시행령 제73조(고유식별정보의 처리)에 따라 정보주체의 주민등록번호 및 고유식별정보를 처리합니다.

수탁 받는 자	위탁 내용	위탁 항목	위탁 기간	
한국교육학술정보원	학교생활기록부 온라인 추출	이름, 주민등록번호	대입 원서 접수 후 1년 또는 위탁계약 종료 시까지	
	검정고시 대입전형자료 온라인 추출	이름, 주민등록번호, 합격정보, 과목성적정보		
한국교육과정평가원	수능성적 온라인 추출	이름, 주민등록번호		
한국대학교육협의회/ 한국전문대학교육협의회	지원방법안내 및 이중등록 조항 위반자 사전 예방	모집시기, 이름, 주민등록번호(재외국민과 외국인 전형 등의 경우 : 외국인등록번호 또는 여권번호), 수험번호, 대학코드, 합격/예치금구분, 접수장소, 접수일자, 지원결과, 전형유형, 모집단위명, 계열코드, 출신고교코드, 출신고교유형코드, 졸업연도, 등록일자구분		
	수시 모집 지원 횟수 검색 및 통보	대학코드, 모집시기, 수험번호, 이름, 주민등록번호(재외국민과 외국인 전형 등의 경우 : 외국인등록번호 또는 여권번호), 모집단위명, 접수시간, 접수장소, 합격여부, 예치금납부여부		
	고등학교 졸업예정자 중 졸업자격 미취득자의 대학 진학 현황 검색 및 후속조치	고교 졸업여부		
충청남도	간호학과 충남형 공공간호사특별전형 입학자 명단	이름, 주민등록번호, 수험번호, 출신고교명, 등록일자구분		처리목적 달성 시
	해전대학교 학생팀	교내장학금 장학성적 자료 제공		처리목적 달성 시
한국장학재단	장학 성적자료 제공	수험번호, 이름, 주민등록번호		처리목적 달성 시 또는 위탁계약 종료 시 까지
(주)상상인커뮤니케이션	카카오톡을 통한 알림톡메시지 안내	모집단위명, 이름, 전화번호		
고등교육법 제34조 근거 수집 및 활용종료 시 까지	수능시험 대리응시자 확인을 위한 수능응시원서 요청 명단 수합	학력정보(출신고교, 검정고시, 기타수능응시자격정보), 수능수험번호, 이름	고등교육법 제34조 근거 수집 및 활용종료 시 까지	
	고등학교 졸업예정자 중 졸업자격 미취득자의 대학 진학 현황 검색 및 후속조치	고교 졸업여부	고등교육법 제34조 근거 수집 및 활용종료 시 까지	
	수능시험 대리응시자 확인을 위한 수능응시원서 요청 명단 수합	학력정보(출신고교, 검정고시, 기타수능응시자격정보), 수능수험번호, 이름	고등교육법 제34조 근거 수집 및 활용종료 시 까지	

<대입 지원 위반 안내 확인>

- 수시모집에서 합격자(최초, 총원)는 수험생의 등록의사와 관계없이 합격으로 처리되며, 수시 최초 합격자나 총원 합격자는 정시모집 또는 추가모집에 지원이 불가합니다.
- 수시모집 등록금을 2개 이상의 대학에 납부한 경우(등록예치금 납부도 정식등록으로 처리), 수시모집 등록예치금 납부기간 내에 포기하지 않으면 이중등록 위반으로 모든 대학의 입학이 취소되고 정시모집 및 추가모집에 지원할 수 없습니다.
- 학년도와 학기가 동일한 2개 이상의 대학에 합격한 자는 최종적으로 하나의 대학에만 등록해야 하며, 이를 위반한 경우에는 이중등록 위반으로 모든 대학의 입학이 취소됩니다.
- 최종 등록마감 후, 모든 대학 지원자의 지원/합격/등록 자료를 전산 검색하여 "대입지원 위반자"로 검출되는 경우에는 대학 입학이 취소됩니다.
- ※ 모집시기 구분이 없는 전형기간 자율화 전형은 해당 없음 [북한이탈주민 및 부모가 외국인인 외국인, 전교육과정 이수자, 특성화고 등을 졸업한 재직자, 30세 이상인 사람 (전문대학의 경우 25세 이상인 사람 또는 산업체 근무 경력 2년 이상 있는 사람)을 선발하는 특별전형은 모집시기 구분 없음]

위 내용을 확인하십니까?  확인함

<본인 확인 및 지원 자격, 전형일자 확인>

- 이 원서는 지원자 본인만 작성하여 지원할 수 있습니다. 차후 이를 위반한 경우에 대학 입학 무효 등의 문제가 발생할 수 있습니다.
- 지원 대학의 모집요강을 확인하시기 바랍니다.
- 모집요강의 지원 자격 및 최저학력기준 등을 확인하시기 바랍니다.

위 내용을 확인하십니까?  확인함

<대입 허위지원 방지와 지원 자격 조작 방지에 관한 확인>

- 대입 허위지원을 할 경우 형법상 업무방해죄에 해당되며 이에 따라 처벌받을 수 있습니다.
- 특별전형 지원 시 지원 자격이 허위인 것으로 밝혀진 경우 합격이 취소됩니다.
- 입학전형에 위조 또는 번조 등 거짓자료를 발견한 경우 지원자가 지원한 타 대학에 이 사실을 공유했을 수 있습니다.

위 내용을 확인하십니까?  확인함

<대입 수시모집 합격 확인 > [정시지원자만 작성]

본인은 2026학년도 수시모집에 지원하여 합격(최초, 총원)한 사실이 있습니까?  아니요  예

※ 대입 수시모집에 지원하여 합격한 경우 대입 정시모집에 지원할 수 없습니다. 지원자 이름 (서명)

새로운  
미래가  
반기보다





※ 입학팀에서는 수험생들에게 입학에 관한 모든 궁금증을 풀어드립니다.



몽골 직원		041-630-2410
베트남 직원		
입학팀		041-630-5107~9

- 몽골 직원 이메일 [bndlgr@hj.ac.kr](mailto:bndlgr@hj.ac.kr)
- 베트남 직원 이메일 [ilinh6612@hj.ac.kr](mailto:ilinh6612@hj.ac.kr)